

1 : 50 000

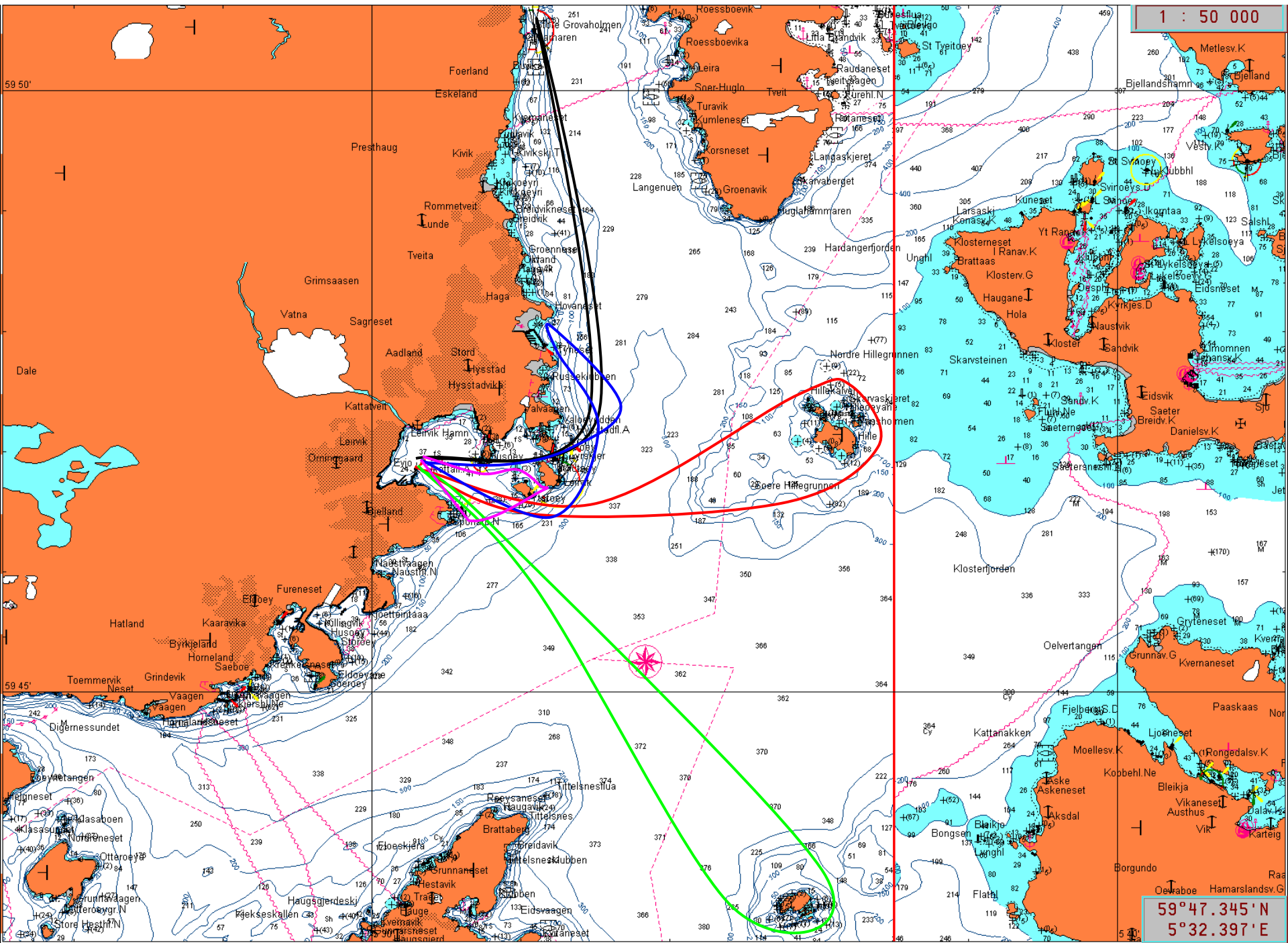

59 50'

Dale

59 45'

59°47.345'N
5°32.397'E

• Banekart for Tirsdagsseilasar frå Leirvik

Kort om reglar:

1. Tredje båt frå forrige tirsdagseilas vel løp og tek starten (5 minuttstart)
2. 1. båt i mål tek tida på resten, men kan be båtar som kjem bak om ta over ved behov.
3. Dersom ingen har komme i mål kl. 20, stoppar fyrste båt der den er og tek dei øvrige i mål fram til kl. 21 som er makstid. Det er eit krav at det ligg ein båt på mållinja til kl. 21 om nødvendig, unntak gjeld Leirvik Havn der det tillates å sette folk på moloen som kan ta tida.
4. Tidene gis til Ove Olderkjær (90976946) som publiserer dei på www.stordseilforening.no

Alle løpa er ukompliserte, men alle oppfordres til å sjekke sjøkartet!

Løpa kan seilast begge vegar, det avtales babord eller styrbord runding!

- **Svart (9,3 nm)**
 - Fritt løp, med runding Grovholmen –
- **Raud (6,9 nm)**
 - Runding Hidle, sør om Ystøya begge vegar. NB! Pass på Hidlekalven på nordsida av Hidle.
- **Grønn (9,7 nm)**
 - Runding Illholmen (nordligste av dei), fritt løp ellers
- **Rosa (2,5 nm)**
 - Runding Sponavikholmen lykt og Ystøya
- **Blå (5,1 nm)**
 - Ystøya om styrbord, runding av bøye ved Sæverhagen båthavn, fritt løp tilbake

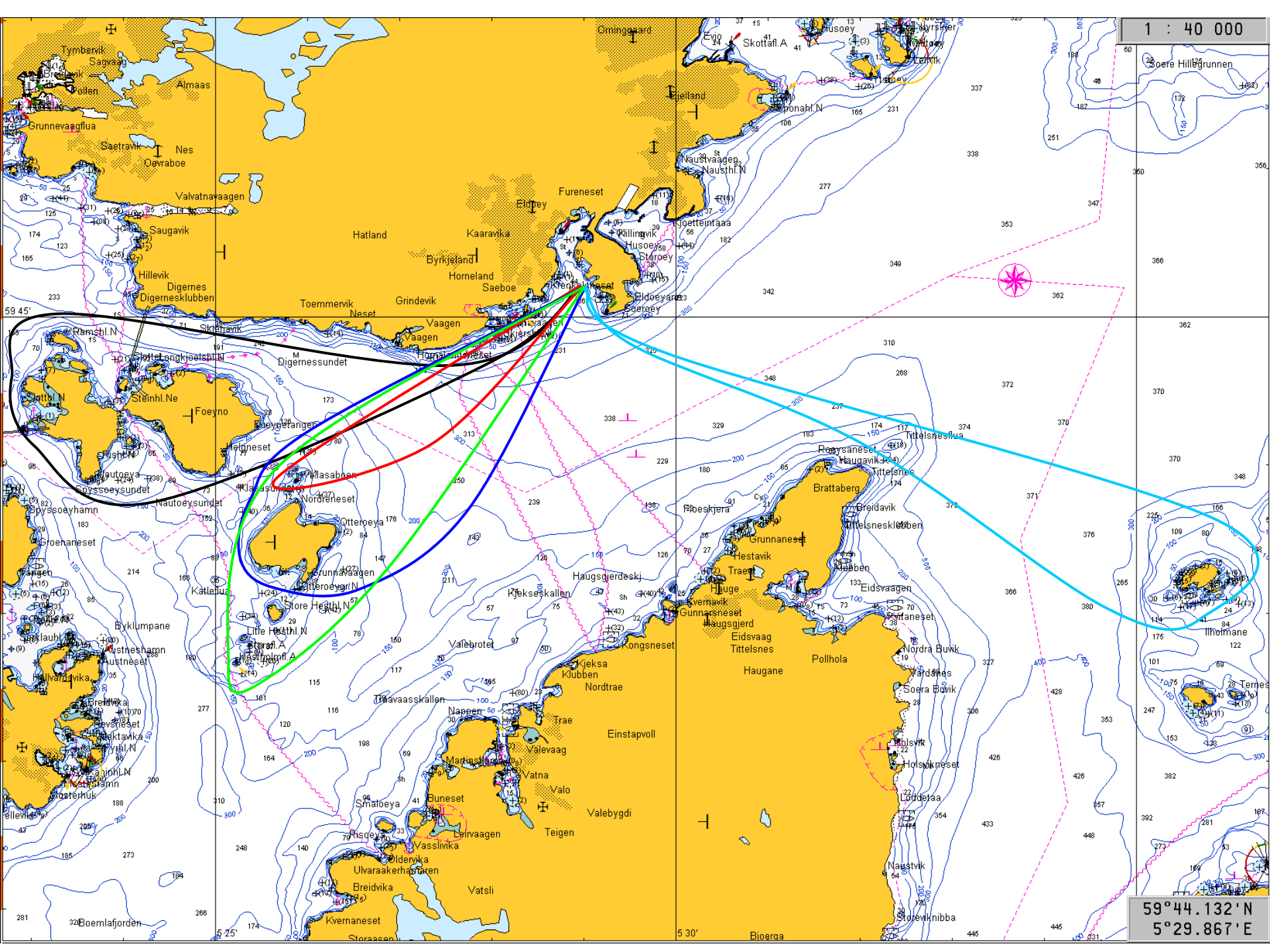

• Banekart for Tirsdagseilasar frå Eldøyane

Kort om reglar:

1. Tredje båt frå forrige tirsdagseilas vel løp og tek starten (5 minuttstart)
2. 1. båt i mål tek tida på resten, men kan be båtar som kjem bak om ta over ved behov.
3. Dersom ingen har komme i mål kl. 20, stoppar fyrste båt der den er og tek dei øvrige i mål fram til kl. 21 som er makstid. Det er eit krav at det ligg ein båt på mållinja til kl. 21 om nødvendig, unntak gjeld Leirvik Havn der det tillates å sette folk på moloen som kan ta tida.
4. Tidene gis til Ove Olderkjær (90976946) som publiserer dei på www.stordseilforening.no

Alle løpa er ukompliserte, men alle oppfordres til å sjekke sjøkartet!

Løpa kan seilast begge vegar, det avtales babord eller styrbord runding!

- **Raud (4,45 nm)**
 - Runding av Klasen. NB! Sjekk kartet, her er grunt i området Klasen-stake.
- **Grønn (6,9 nm)**
 - Runding av Hestholm flu (stake), løp går vest for Klasen eine vegen
- **Blå (6,0 nm)**
 - Runding av Otterøya, løp går vest for Klasen eine vegen
- **Svart (7,7 nm)**
 - Under begge bruene, løp går mellom Klasen og Føyno eine vegen
- **Lys-blå (8,9 nm)**
 - Runding av nordligste Illholmen, fritt løp ellers.